Tenda

sua próxima conquista

Book de Investimento

Regional: BA

Projeto: Pituba Prime

Data Comitê: 12/12/2025

Comitê Digital 08.12.25

Nome	Pituba Prime - Ampliado de Investimento	Observação - Pituba Prime
Andre Luis Menegazzo Padilha	Aprovado	ok
Fabricio Quesiti Arrivabene	Aprovado	Ok
Alexandre Regis de Oliveira	Aprovado	ok
Renan Barbosa Sanches	Discutir em comitê	belo terreno. qual factível é a rerat do tac, quais as variáveis implícitas nisso e qual o timeframe que imaginamos que isso ocorrerá?
Amanda da Silva Bezerra	Aprovado	ok
Alejandro Octavio Abiusi	Aprovado	ok
Luiz Mauricio de Garcia Paula	Aprovado	ok

Respostas Comitê

Questionamento Comitê Renan: Qual factível é a rerat do TAC, quais as variáveis implícitas nisso e qual o timeframe que imaginamos que isso ocorrerá?

R1: A rerrat do TAC é considerada viável, com vários precedentes no loteamento. As variáveis implícitas são: negociar autorização com o loteante, obter AOP positiva e protocolar a rerrati na prefeitura. Com a AOP, o terreno pode entrar no landbank.
Com base em casos similares (Verona e Veneza), estimamos que, após o protocolo, o retorno pode ocorrer em até 1 ano. Como a negociação foi feita por permuta financeira, sem correção monetária e sem prazo fixado, acreditamos que a viabilidade do projeto será preservada ao longo desse período.

One page – Pituba Prime

[1]

Cidade	Salvador	Mancha de demanda	BA - SSAA - Salvador alta
Regional	BA	Cluster MPR	5 - Roxo
Cenário de Aprovação	Aprovação	Tipo de Aprovação	Consolidado
Fase Anterior	N/A		
Tipo de Comitê	Investimento	Versão da VF	Versão 1.0: Dez

[2]

Unidades (Fases)	428 (1)	CA Máx | Proj	3,0 | 2,7
Unidades com Vaga (%)	42 (10%)	Escritura | Lançamento	dez/26 | jan/27
Unidades com Varandas (%)	408 (95%)	Tipologia	F2E - Concreto

[3]

Valor Líquido do Terreno (% VGV)	13.021 (10,5%)	Un. Perm. Fís (% Ter)	0 (0,0%)
Cash (Correção)	0 (N/A)	%VGV Perm Fin Líquida (% Ter)	10,5% (100,0%)
Valor R$/m²	2.902	VAR (%VGV)	000 (0,0%)

[4]

[5]

Custo Construção (%VGV)	48.140 (38,8%)	Indireto Unit.	21.262
Prazo da Obra (meses)	20	Torre Unit.	60.310
Custo Total Unit. (LPU):	112.476 (LPU 95)	Infra Unit.	12.493
Início de Obra	jul-27	Fundação Unit.	5.283

Preço Nominal Unit.	289.733	VSO	24
Preço Raso Unit.	266.959	Referência	VISION
Avaliação Unit.	297.220	Renda (% em RET 1%)	5.876 (0,0%)

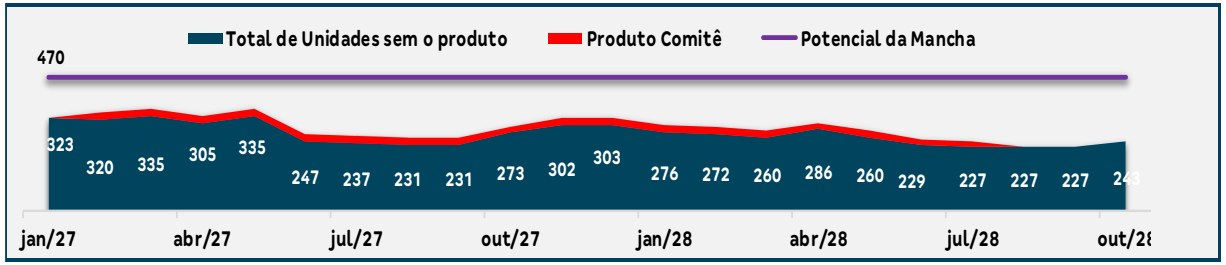

LI Ajustada (Régua):	22,4% (20,0%)	*Penalty* em LI (%Varanda > 50%):	-0,8%
LI (Régua):	23,2%	Margem Bruta Econômica:	41,9%
LI Resiliência:	17,5% (N/A)	Margem Rasa Econômica:	36,3%
Margem Bruta REF:	45,4%	Margem Contribuição Econômica:	29,4%
Margem Rasa REF:	40,8%	Exposição (% VGV):	10.380 (8,1%)
TIR:	176,0%	VGV Total:	124.006
Payback Contingente (21 m) :	18 m/ (-3 m)	Ger. Caixa 12 meses (R$):	(853)
Payback Consolidado:	18	Ger. Caixa 24 meses (R$):	(8.426)

Destaques

[1] Localização

- Situado em um dos bairros mais consolidados e valorizados de Salvador, a apenas 1km da praia da Pituba. O terreno está inserido em área com excelente infraestrutura urbana, além de apresentar grande potencial para empreendimentos residenciais e comerciais, sendo o último lote da região com essa metragem.
- Com ampla oferta de serviços em seu entorno, está a apenas (20m) de escolas, (500m) de academias, (700m) supermercados, (1km) de agências bancárias, (700m) de restaurantes, (1km) da Estação de BRT, Centro médico e Shopping Center.

[2] Condição Comercial

- Negócio fechado em 100% permuta financeira, correspondente a 10,5% do VGV, ficando estabelecido um valor mínimo garantido de R$ 11.251.380,00.
- O projeto prevê pagamento de outorga onerosa, cuja responsabilidade será integralmente da Permutante, bem como por quaisquer outras contrapartidas urbanísticas que venham ser exigidas para a viabilização do empreendimento.

[3] Projeto

- Estamos utilizando um CA de 2,73 próximo ao CAM de 3,0 garantindo o aproveitamento máximo do potencial construtivo do terreno.
- A topografia irregular foi um dos principais desafios do terreno. Ainda assim, conseguimos transformar a complexidade do relevo em uma solução inteligente, alcançando um bom adensamento, usando de forma eficiente as características do terreno.
- Iniciamos o projeto com o edifício garagem T+4, porém a implantação com maior número de pavimentos mostrou-se tecnicamente inviável, assim, optamos pelo T+1.
- O projeto conta com um edifício garagem T+1, contemplando 14% (61) de vagas no total, distribuídas em 10% (42) de vagas para carros e 4% (19) de vagas destinadas a moto. Serão comercializadas 100% das vagas de carro, todas vinculadas às unidades residenciais.
- Este é um projeto faixa 3, que dispõe de uma área de lazer completa incluindo piscina adulto e infantil, churrasqueira gourmet, salão de festas, pet place, play kids, play baby, espaço office e espaço fitness.

Pituba Prime – Implantação

- Pareceres
- Análise da Mancha e Implantação
- Prospecção
- Operações
- Inteligência de Mercado
- Financeiro

Farol Pareceres – Pituba Prime

Área	Riscos Associados	Parecer	Criticidade
Jurídico	Due Diligence em andamento, pendente certidões da SPU e SAEB. i) PVC assinada em 20/10/2025, contendo todas as cláusulas resolutivas padrão; Pontos de atenção: ii) O presente negócio envolve imóvel identificado como Lote D.01, desmembrado do Loteamento Vela Branca, enquadrado como "TIPO D – EQUIPAMENTO CULTURAL ESPECIAL" (matrícula nº 37.818 do 6º CRI de Salvador). O TAC que regulamentou o referido loteamento reservou a área à doação para uma instituição cultural, condicionando tal doação à construção da respectiva Sede; iii) Em 1978, o imóvel foi doado à SECNEB – Sociedade de Estudos da Cultura Negra do Brasil, tendo sido averbada, em 2006, a construção da Sede, e, em 2009, o cancelamento da condição estabelecida na doação (construção da sede), momento em que a propriedade se consolidou; iv) Apesar de constar no TAC a destinação cultural do referido lote, não fixou, de forma expressa, restrição permanente de uso do imóvel para fins culturais, bem como, não instituiu servidão administrativa nem qualquer gravame real sobre o imóvel. Além disso, o imóvel foi regularmente transmitido à particular posteriormente, conforme consta na matrícula; v) Considerando que, segundo a SEDUR, o imóvel detém "destinação cultural", será necessário, antes da baixa de LB e também pós-baixa, obter AOP permitida e promover a retificação do TAC, respectivamente, para que passe a constar de forma expressa a permissão de uso para fins residenciais; vi) O imóvel não possui débitos de IPTU até o exercício de 2025. Da vendedora e grupo empresarial: A Vendedora não possui contingências nem patrimônio além do próprio imóvel objeto da negociação. O grupo empresarial ao qual está vinculada apresenta contingências, mas possui patrimônio suficiente para fazer frente ao passivo encontrado.	Ok com ressalvas	
Legalização	O terreno está inserido no loteamento aprovado denominado Vela Branca, será necessário apresentação de anuência formal do proprietário/loteante, autorizando expressamente a protocolização do pedido de alteração do loteamento através de uma retirati do TAC. O pagamento da outorga/transcon será de responsabilidade do proprietário; Disponibilização de AOP emitida em caráter positivo, ratificando a adoção dos parâmetros urbanísticos pactuados e compatíveis com a LOUOS, condição necessária para o prosseguimento à etapa de rerratificação do TAC.	Ok com ressalvas	
Produto	1) O terreno está inserido no Loteamento Vela Branca, o qual possui um Termo de Ajuste e Compromisso (TAC) que define o uso deste lote como área cultural, inviabilizando hoje a ocupação por uso residencial multifamiliar. Para viabilizar o projeto apresentado, será necessário solicitar o retificação desse TAC, a fim de permitir: A alteração do uso de área cultural para uso residencial; A adequação dos parâmetros urbanísticos em conformidade com às parâmetros estabelecidos pela LOUOS e adotados em projeto como ZPR-3. Caso essa retificação não não aconteça, a ocupação do terreno se torna inviável. 2) Para o projeto foram adotados os afastamentos mínimos de ZPR 3. Qualquer necessidade de reposicionamento das torres poderá impactar diretamente na quantidade de unidades habitacionais (UHs).	Ok com ressalvas	
GETEC	Sem riscos.	Ok	
Logística	Sem riscos.	Ok	
Contratação	N/A	Ok	
Inteligência de mercado	Preço Vision como factível.	Ok	
Comercial/Ciclo	O Parecer do ciclo é favorável, apesar da concorrência da Direcional e o proximidade no raio mas são vetores diferentes, e a concorrência está com preço muito acima e em finalização de estoque.	Ok	
Estudos Econômicos	Ok, sem riscos associados.	Ok	

Análise da Mancha e Implantação

Prospecção

Operações

Inteligência de Mercado

Financeiro

Anexos

Empreendimento Pituba Prime

Investimento

LOCALIZAÇÃO

LEGENDA

01	**Pituba Prime**
02	Parque da Cidade Joventino Silva (0,12km)
03	Campo do Areal (0,37km)
04	Lagoa dos Patos (0,20km)
05	Shopping Itaigara (0,55km)
06	Campo de Futebol (0,16km)
07	Escola Municipal (0,02km)
08	Centro Social (0,16km)
09	Condomínio Residencial
10	Praia Amaralina (0,69km)
11	Praça

RUA VITTORIO ROSSI

PRODUTO

Empreendimento Pituba Prime
Investimento

Informações Gerais – Condomínio Único

Terreno	Área terreno	4.628,43m²
	Menor poligonal	4,486,92m²
	APP/FNA	-
	Reserva de calçada/ Melhoramento viário	141,51m²
	Área liquida	4.486,92m²
Diretrizes Urbanísticas	Zoneamento	ZPR3
	CA Máximo	3,00
	CA Básico	1,50
	CA Líquido	2,81
	CA Projetado	2,73
	Gabarito máximo	-
Geral	Total UH	428
	Total de vagas exigido	-
	Total de vagas projetado	Carro 47 (11%) I Moto19 (4%)
Tipologia	Tipologia	Modular com elevador
	Gabarito	T+17
	Lâmina	02 - 12PP
	Área privativa	35,21m²
	Varanda	408UH (95%)
Condomínio	Unidade PCD	22
	Unidade lazer|técnica	02|02
	Torre	02
	Fase	01
Lazer	Lazer Interno	Salão de Festas I Espaço Office
	Lazer Externo	Churrasqueira Gourmet I Piscina Adulto e Infantil I Play Kids I Play Baby I Funcional I Pet Place

PERSPECTIVA

Varanda

LEGENDA

01 Portaria com Pórtico
02 Área Técnica
03 Churrasqueira Gourmet
04 Piscina (Adulto e Infantil)
05 Play Kids
06 Play Baby
07 Funcional
08 Pet Place
09 Edifício Garagem
10 Espaço Office
11 Salão de Festas

Este terreno é fruto do loteamento Areia Branca do qual foi firmado um TAC (Termo de Acordo de Compromisso), o qual possui parâmetros urbanísticos definidos que não permitem implantar condomínio residencial.
Conforme orientação Regional, o projeto utilizou parâmetros da LOUOS que não condizem com os parâmetros do TAC.

PRODUTO

Empreendimento Pituba Prime
Investimento

	Descrição	Criticidade	Observação
Usabilidade	**Acesso Empreendimento**		-
	Percurso do pedestre até torre		As torres são acessadas pela laje de cobertura do edifício garagem (desnível)
Diferencial produto	**Faixa de renda**	3	-
	Prime	Sim	-
	Supercondomínio	Não	-
	Atributos Infra	Sim	Portaria com Pórtico I Piscina
	Atributos Torre	Sim	Varanda 95% I 408uh
	Edifício Garagem	Sim	T+1 I 47 vagas (11%) I Moto19 (4%)

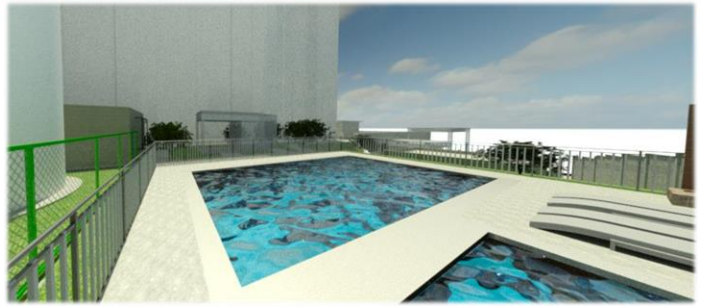

LAZER (PISCINA)

EDIFICIO GARAGEM

OBS

1) O terreno está inserido no Loteamento Vela Branca, o qual possui um Termo de Ajuste e Compromisso (TAC) que define o uso deste lote como área cultural, inviabilizando hoje a ocupação por uso residencial multifamiliar.
Para viabilizar o projeto apresentado, será necessário solicitar o retificação desse TAC, a fim de permitir:
A alteração do uso de área cultural para uso residencial;
A adequação dos parâmetros urbanísticos em conformidade com às parâmetros estabelecidos pela LOUOS e adotados em projeto como ZPR-3.
Caso essa retificação não não aconteça, a ocupação do terreno se torna inviável.

2) Para o projeto foram adotados os afastamentos mínimos de ZPR 3. Qualquer necessidade de reposicionamento das torres poderá impactar diretamente na quantidade de unidades habitacionais (UHs).

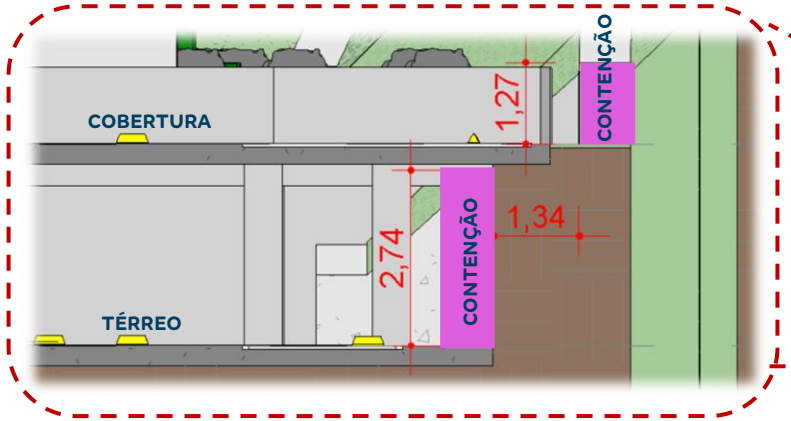

AMPLIAÇÃO

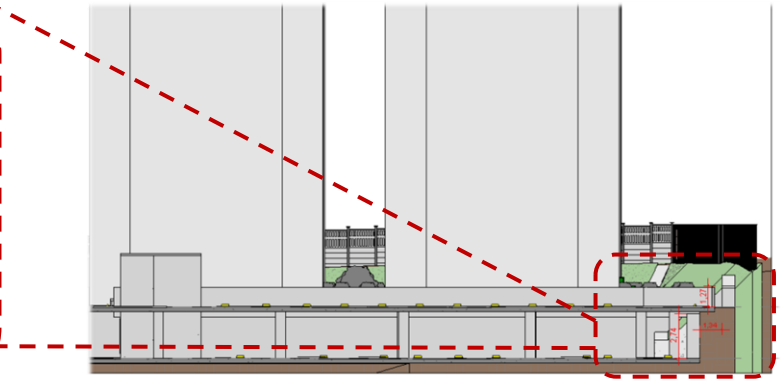

CORTE ESQUEMÁTICO

Análise da Mancha e Implantação

Prospecção

Operações

Inteligência de Mercado

Financeiro

Anexos

Condições do Negócio

- **PAGAMENTO DO TERRENO (Cláusula 2 da PVC)**
- Forma de pagamento: 100% Permuta financeira.
- Permuta Financeira: 10,5% do VGV, estimado em R$ 13.020.596,00. Valor mínimo garantido fixado em R$ 11.251.380,00, sem aplicação de correção pelo IPCA.

- **- ANTECIPAÇÃO DE DESPESAS (Cláusula 3 da PVC)**
- N/A

- **GARANTIAS (Cláusula 5 da PVC)**

Para o Vendedor:
- N/A

Para a Tenda:
- N/A

- **CORRETAGEM / INTERMEDIAÇÃO IMOBILIÁRIA (Cláusula 8 da PVC)**
- Momento de pagamento da corretagem: no ato da escritura de compra e venda
- Número de parcelas: 3 parcelas de R$ 187.523,00, sendo a primeira parcela paga no ato da escritura de compra e venda e demais parcelas nos meses subsequentes.
- Correção/ajuste: N/A

- **PRAZOS CONTRATUAIS**
- Não foi estabelecido prazos contratuais (a escritura será lavrada após todas as obrigações e resolutivas superadas).

- **CONDIÇÕES RESOLUTIVAS / DISTRATO (Cláusula 6 da PVC)**
- A cláusula resolutiva de saída master está presente em favor da Tenda no contrato.

- **INFORMAÇÕES ADICIONAIS**
- O imóvel encontra-se desocupado, não havendo locatários, sublocatários ou quaisquer outros ocupantes.
- Considerado 180 dias de carência para início do fluxo do pagamento da permuta.
- O pagamento da Outorga onerosa e demais contrapartidas será de responsabilidade da Permutante.

Análise da Mancha e Implantação

Prospecção

Operações

Inteligência de Mercado

Financeiro

Anexos

Custo de Construção

	PITUBA PRIME CEN1 | REV00	LIBERTÁ RESIDENCE CEN4 | REV00	PARQUE DA CIDADE CEN4 | REV14	PARQUE DA CIDADE CEN3 | REV12	ÚNICO (JAGUARIBE PRIME) CEN03 | REV03 CONSOLIDADO
Torres	2	3	4	3	4
Unidades Construídas	432	828	972	612	576 | 288 | 288
Unidades Vendidas	428	822	963	607	571 | 286 | 286
Total Unidades Vendidas	428	822	963	607	1.143
Condomínios (qta.)	1	1	1	1	1
Cidade	Salvador - BA	Salvador - BA	Salvador - BA	Salvador - BA	Salvador - BA
Produto / Selo	F2E MODULAR	F2E MODULAR	F2E MODULAR	F2E MODULAR	F2E MODULAR
Tipologia	2 Torres | T+17 | 12PP | C3A	1 Torre | T+17 | 14PP | C3A	1 Torre | T+17 | 12PP | C3A	3 Torres | T+16 | 12PP | C2A	4 Torre | T+17 | 16PP | C2B
Tipologia	-	2 Torres | T+17 | 16PP | C3A	3 Torres | T+17 | 14PP | C3A	-	-
Atributos	VARANDA + PISCINA	VARANDA + PISCINA	VARANDA + PISCINA	PISCINA	VARANDA + PISCINA FAIXA4 + GARDEN + PCD
Projeto Infra	AP	AP	AP	AP	AP
Projeto Torre	ED	ED	ED	ED	AP
Mês Base	dezembro-25	outubro-25	setembro-25	maio-25	agosto-25
Incc	1.218,747	1.210,471	1.210,471	1.184,462	1.210,471
LVS	setembro-25	agosto-25	junho-25	abril-25	junho-25
Indiretos	setembro-25	agosto-25	junho-25	abril-25	junho-25
Base de Preço	LPU 95	LPU 95	LPU 94	LPU 91	LPU 93
Takt	2x2	2x2	2x2	2x2	2x2
Prazo (mês)	20	23	23	20	4 + 20 | 15 | 16
CUSTO TOTAL I	R$ / UND R$ 104.996	R$ / UND R$ 94.601	R$ / UND R$ 93.644	R$ / UND R$ 98.173	R$ / UND R$ 103.134
Indireto	R$ 21.262	R$ 16.029	R$ 14.938	R$ 17.432	R$ 18.114
Torre	R$ 60.310	R$ 56.436	R$ 56.685	R$ 55.949	R$ 57.401
Infra	R$ 12.493	R$ 11.727	R$ 12.891	R$ 15.464	R$ 15.477
Fundação	R$ 5.283	R$ 8.383	R$ 7.709	R$ 7.456	R$ 7.442
EEE		R$ 571	R$ 488	R$ 398	R$ 898
ETE					
Contenção	R$ 4.922	R$ 994	R$ 270	R$ 570	R$ 516
Terraplenagem	R$ 726	R$ 461	R$ 663	R$ 903	R$ 3.286
CUSTO TOTAL II	R$ 1.489	R$ 734	R$ 5.618	R$ 5.295	R$ 1.766
Urbanização	R$ 175	R$ 76	R$ 5.204	R$ 5.295	R$ 86
Drenagem	R$ 35	R$ 424	R$ 167		R$ 18
Extensão de Rede Elétrica					
Extensão de Rede Hidráulica	R$ 1.280	R$ 234	R$ 247		R$ 1.662
CUSTO TOTAL III					
Incorridos					
CUSTO TOTAL IV	R$ 5.991				R$ 16.921
Edf. Garagem	R$ 5.991				R$ 16.921
CUSTO TOTAL V		R$ 652	R$ 679	R$ 2.995	R$ 717
Atualização por INCC		R$ 652	R$ 679	R$ 2.995	R$ 717
CUSTO TOTAL I+II	R$ 106.486	R$ 95.335	R$ 99.262	R$ 103.468	R$ 104.900
CUSTO TOTAL I AO V	R$ 112.477	R$ 95.986	R$ 99.941	R$ 106.463	R$ 122.538

Custo de Construção

	PITUBA PRIME CEN1 | REV00	LIBERTÁ RESIDENCE CEN4 | REV00	
Torres	2	3	
Unidades Construídas	432	828	
Unidades Vendidas	428	822	
Condomínios (qta.)	1	1	
Cidade	Salvador - BA	Salvador - BA	
Produto / Selo	F2E MODULAR	F2E MODULAR	
Tipologia	2 Torres | T+17 | 12PP | C3A	1 Torre | T+17 | 14PP | C3A	
Tipologia	-	2 Torres | T+17 | 16PP | C3A	
Atributos	VARANDA + PISCINA	VARANDA + PISCINA	
Projeto Infra	AP	AP	
Projeto Torre	ED	ED	
Mês Base	dezembro-25	outubro-25	
Incc	1218,747	1210,471	
LVS	setembro-25	agosto-25	
Indiretos	setembro-25	agosto-25	
Base de Preço	LPU 95	LPU 95	
Takt	2x2	2x2	
Prazo (mês)	20	23	
CUSTO TOTAL I	R$ / UND R$ 104.996	R$ / UND R$ 94.601	DIF R$ 10.396
Indireto	R$ 21.262	R$ 16.029	R$ 5.234
Torre	R$ 60.310	R$ 56.436	R$ 3.874
Infra	R$ 12.493	R$ 11.727	R$ 766
Fundação	R$ 5.283	R$ 8.383	-R$ 3.100
EEE	R$ 0	R$ 571	-R$ 571
ETE	R$ 0	R$ 0	R$ 0
Contenção	R$ 4.922	R$ 994	R$ 3.928
Terrapplenagem	R$ 726	R$ 461	R$ 265
CUSTO TOTAL II	R$ 1.489	R$ 734	R$ 755
Urbanização	R$ 175	R$ 76	R$ 99
Drenagem	R$ 35	R$ 424	-R$ 389
Extensão de Rede Eletrica	R$ 0	R$ 0	R$ 0
Extensão de Rede Hidráulica	R$ 1.280	R$ 234	R$ 1.046
CUSTO TOTAL III	R$ 0	R$ 0	R$ 0
Atualização por INCC	R$ 0	R$ 0	R$ 0
CUSTO TOTAL IV	R$ 5.991	R$ 0	R$ 5.991
Aprendizado	R$ 5.991	R$ 0	R$ 5.991
CUSTO TOTAL V	R$ 0	R$ 652	-R$ 652
Atualização por INCC	R$ 0	R$ 652	-R$ 652
CUSTO TOTAL	R$ 112.477	R$ 95.986	R$ 16.491

INDIRETOS (Diluição)
+939 | GR11 Serviços Técnicos (Diluição)
+1.966 | GR15 Implantação do Canteiro (Diluição + Mob/desmob extra do canteiro-LOG + Considerado 2 entradas pra obra-LOG)
+1.173 | GR14 Administração (Diluição)
+552 | GR16 SSO (Diluição)
+624 | GR17 Operação do Canteiro (Diluição)

TORRE
+685 | MO Vertical (Retroalimentação LVS AGO/25 X SET/25)
+440 | Concreto (FCK maior devido proximidade ao mar)
+535 | Cerâmica (Maior m² de cerâmica devido substituição dos aptos adaptáveis por PNE)
+379 | Esq. Ferro (Reinclusão dos quadros metálicos de água e gás)
+191 | Instalações (Retroalimentação LVS AGO/25 X SET/25)
+1.575 | Pintura (Considerado KIT MARESIA)

INFRA
+214 | Outros Revestimentos – Pisos (Projeto + Diluição)
Libertá Residence: passeio 764,26m² - viário 925,72m²
Pituba Prime: passeio 271,98m² - viário 1.031,92m²
-115 | Esq. Ferro (Projeto)
+196 | Alvenaria Vedação (Projeto + Atualização de preço)

FUNDAÇÃO
-3.100 | Projeto
Lajão +181
Estacas -3.280
Libertá Residence: EHC Ø50, 60, 70 e 80cm L=21,5 a 26,9m – 11.181m totais
Pituba Prime: EHC Ø50, 60, 70cm L=11,1m – 2.486m totais

Operações

SISTEMA DE ABASTECIMENTO DE ÁGUA
Ligação de água conforme diretriz na Ladeira da Mangueira a aproximadamente 670m.

SISTEMA DE ESGOTAMENTO SANITÁRIO
Ligação de esgoto direto em PV da concessionária localizado na R. Vitório Rossi, conforme viabilidade.

SISTEMA DE DRENAGEM
Ligação da drenagem direto em PV localizado na frente do empreendimento, conforme solicitação da regional.

SISTEMA DE ABASTECIMENTO DE GÁS
Abastecimento por GLP.

SISTEMA DE ABASTECIMENTO ELÉTRICO
Carta de viabilidade técnica positiva.

TERRENO

URBANIZAÇÃO
Considerado calçada nas testadas do terreno.

Operações

Matriz Risco Concessionária	
Água	Nível 3
Esgoto	Nível 3
Drenagem	NA
Elétrica	Nível 3
Gás	NA
Urbanização	NA

LEGENDA		
Nível	Tipo	Status
1	Com Diretriz	Conclusiva
2		Conclusiva com projeto aprovado
3		Conclusiva sem projeto aprovado
4		Não Conclusiva
5	Sem Diretriz	-
NA	-	Não aplicável

Água:
- Diretriz válida até Agosto/2026. Considerado ligação na Ladeira da Mangueira, conforme viabilidade.

Esgoto:
- Diretriz válida até Agosto/2026. Considerado ligação em um PV localizado na frente do empreendimento, conforme viabilidade.

Drenagem:
- Sem diretriz. Considerado ligação em PV localizado na frente do empreendimento, conforme solicitação da regional.

Elétrica:
- Diretriz com viabilidade positiva.
- No pedido de ligação definitiva a concessionária pode vir a cobrar reformas necessárias, caso a infraestrutura existente não seja suficiente.

Gás:
- Não se aplica. Empreendimento com GLP.

Urbanização:
- Considerado calçada nas testadas do tereno.

Fundação:
- Realizada campanha de sondagem contemplando 7 furos.
- Considerada Estaca Hélice, com diâmetros de 50 a 70cm e profundidade de 11m.

Logística

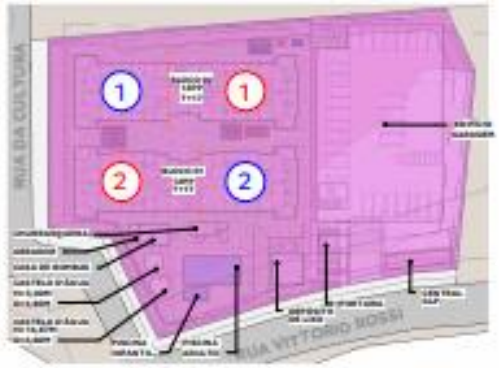

VIVÊNCIA - CONTAINERS								
DESCRIÇÃO	QUANTIDADE	TAMANHO MÓDULOS	MOBILIZAÇÃO	DESMOBILIZAÇÃO	PRÉ FORMA	ESTRUTURA	ACAB.	FASE
CONTAINER PORTARIA (LOG)	CONSIDERAR 1 MÓDULO DE CONTAINER	2,41m X 4,90m	1 MOB	1 DESMOB	TODO PERÍODO	TODO PERÍODO	TODO PERÍODO	
CONTAINER PROVISÓRIO (LOG)	CONSIDERAR 8 MÓDULOS DE CONTAINER	2,41 X 6,10 m	1 MOB	1 DESMOB	TODO PERÍODO	-	-	
CONTAINER SALA DO MESTRE (LOG)	1 MÓDULO DE CONTAINER	2,41 X 6,10 m	1 MOB	1 DESMOB	-	TODO PERÍODO	TODO PERÍODO	
CONTAINER VESTIÁRIO (LOG)	1 MÓDULO DE CONTAINER	2,41 X 6,10 m	1 MOB	1 DESMOB	-	TODO PERÍODO	TODO PERÍODO	
CONTAINER VIVÊNCIA PADRÃO (LOG)	7 MÓDULOS DE CONTAINER EMBAIXO, 7 MÓDULOS EM CIMA	2,41 X 6,10 m	1 MOB	1 DESMOB	-	TODO PERÍODO	TODO PERÍODO	

LOG_LAZER							
DESCRIÇÃO	QUANTIDADE	MOBILIZAÇÃO	DESMOBILIZAÇÃO	PRÉ FORMA	ESTRUTURA	ACABAMENTO	FASE
TENDA LAZER	1	-	-	-	TODO PERÍODO	TODO PERÍODO	

TENDAS_PERÍODOS							
DESCRIÇÃO	QUANTIDADE	LARGURA	COMPRIMENTO	PRÉ FORMA	ESTRUTURA	ACABAMENTO	FASE
GAIOLA DE DESMOLDANTE (LOG)	1	2,00	2,00	-	TODO PERÍODO	-	
GAIOLA DE INFLAMÁVEIS (LOG)	1	2,00	2,00	-	TODO PERÍODO	-	
TENDA ACABAMENTO (LOG)	1	10,00	8,00	-	TODO PERÍODO	TODO PERÍODO	
TENDA ARMADOR (LOG)	1	3,00	6,00	TODO PERÍODO	TODO PERÍODO	-	
TENDA ARMADOR (LOG)	1	3,00	7,00	TODO PERÍODO	TODO PERÍODO	-	
TENDA ARMAZENAMENTO (LOG)	1	10,00	8,00	TODO PERÍODO	TODO PERÍODO	TODO PERÍODO	
TENDA CENTRAL DE PORTAS (LOG)	1	8,00	10,00	-	TODO PERÍODO	TODO PERÍODO	
TENDA MOLDADOR (LOG)	1	2,00	3,00	TODO PERÍODO	TODO PERÍODO	-	

LOG_EQUIPAMENTOS E MAQUINÁRIOS							
EQUIPAMENTO	QUANTIDADE	MOBILIZAÇÃO	DESMOBILIZAÇÃO	PRÉ FORMA	ESTRUTURA	ACABAMENTO	FASE
BETONEIRA (LOG)	VARIÁVEL	-	-	TODO PERÍODO	TODO PERÍODO	-	
BOBCAT (LOG)	1 EQUIPAMENTO	1 MOBILIZAÇÃO	1 DESMOBILIZAÇÃO	-	TODO PERÍODO	CONSIDERAR 15 DIAS DO PERÍODO DE ACABAMENTO	
BOMBA ESTACIONÁRIA PADRÃO (LOG)	1 EQUIPAMENTO	-	-	TODO PERÍODO	TODO PERÍODO	-	
CAMINHÃO MUNCK (LOG)	1 EQUIPAMENTO	1 MOBILIZAÇÃO	1 DESMOBILIZAÇÃO	-	CONSIDERAR MEIO PERÍODO DE ESTRUTURA	-	
CREMALHEIRA CABINE DESMONTÁVEL (LOG)	2 EQUIPAMENTOS	1 MOB DE CREMALHEIRA POR TORRE (TAKT 2X2)	1 DESMOB DE CREMALHEIRA POR TORRE (TAKT 2X2)	-	TODO PERÍODO	TODO PERÍODO	
GUINDASTE (LOG)	1 EQUIPAMENTO PARA EXECUÇÃO DO EDIFÍCIO GARAGEM	1 MOBILIZAÇÃO	1 DESMOBILIZAÇÃO	-	-	-	
MINIGRUA (LOG)	2 EQUIPAMENTOS	1 MOB POR MINIGRUA POR TORRE (TAKT 2X2)	1 DESMOB POR MINIGRUA POR TORRE (TAKT 2X2)	-	TODO PERÍODO	-	
PERFURATRIZ (LOG)	1 EQUIPAMENTO	1 MOBILIZAÇÃO	1 DESMOBILIZAÇÃO	CONSIDERAR PERÍODO DE ESTACA CONFORME PROJETO.	-	-	

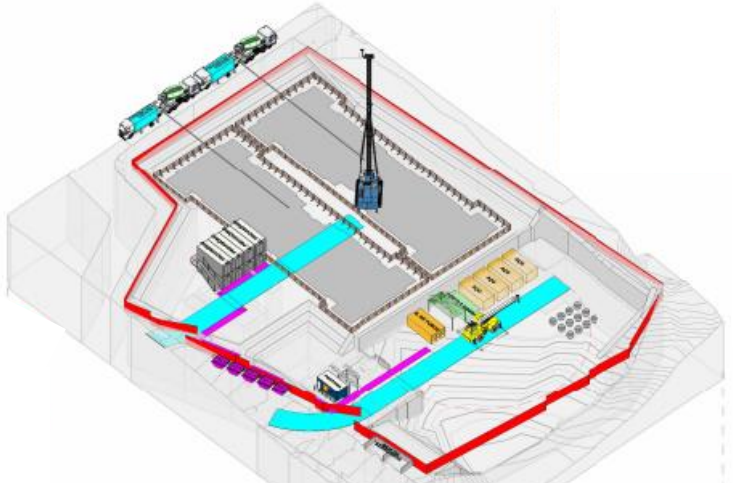

VISTA 3D - PRÉ FORMA

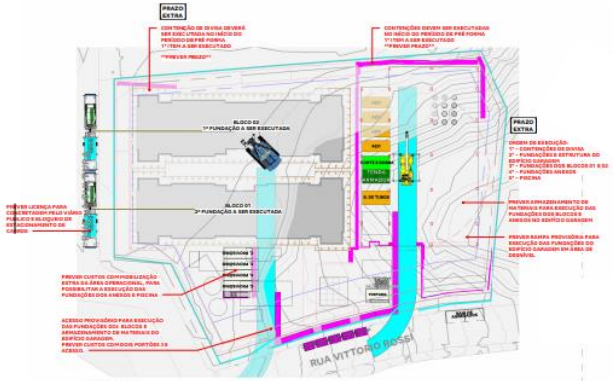

PRÉ FORMA
1 : 500

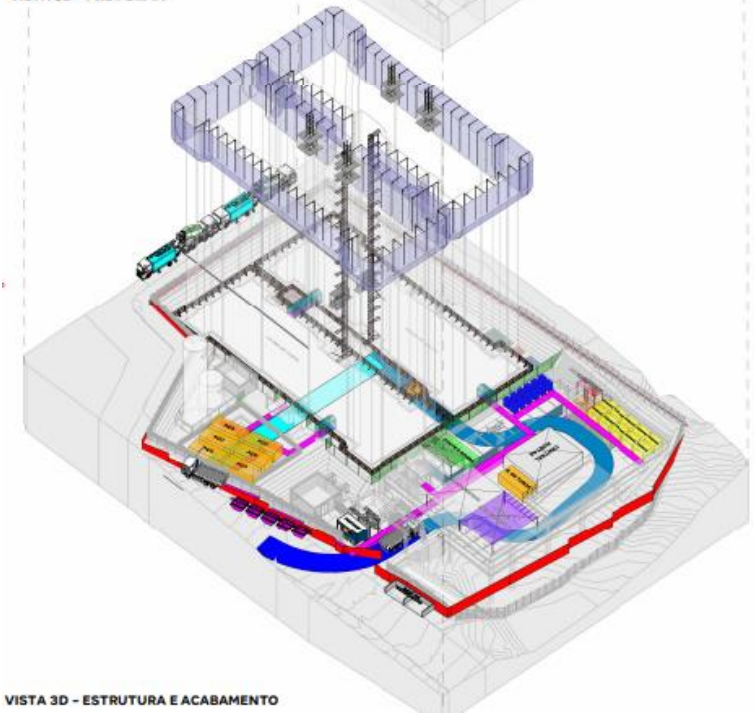

VISTA 3D - ESTRUTURA E ACABAMENTO

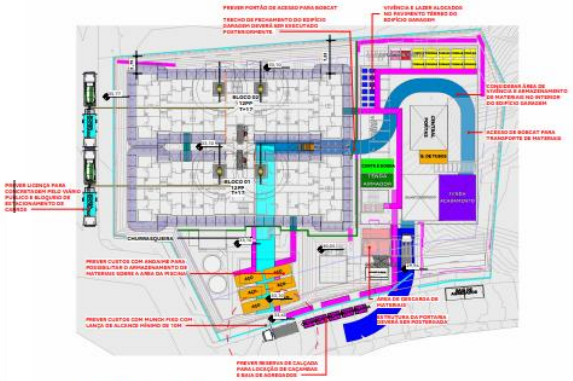

ESTRUTURA E ACABAMENTO
1 : 500

Análise da Mancha e Implantação

Prospecção

Operações

Inteligência de Mercado

Financeiro

Anexos

Mancha de Demanda

MANCHAS DE DEMANDA
SSA – Salvador

Lançamento

1. Viver Salvador
2. Jardim Armação Prime
3. Vivenda Real (Morada Real)
4. Morada das Estações
5. Encanto Piatã
6. Vale dos Lírios
7. Vila Laura Prime
8. Vale das Tulipas

LandBank

9. Solar de Itapagipe
10. Vale das Orquídeas
11. Mirante Verona (Veneza)
12. Vista Serena
13. Jaguaribe Prime
14. Portal de Salvador
15. Solar Patamares
16. Paralela Sun Prime
17. Privilege Salvador Norte
18. Torres de Piraja
19. Pituba Prime

Cluster MPR – (Comitê)
Cluster 5 - Roxo

Região
Capital

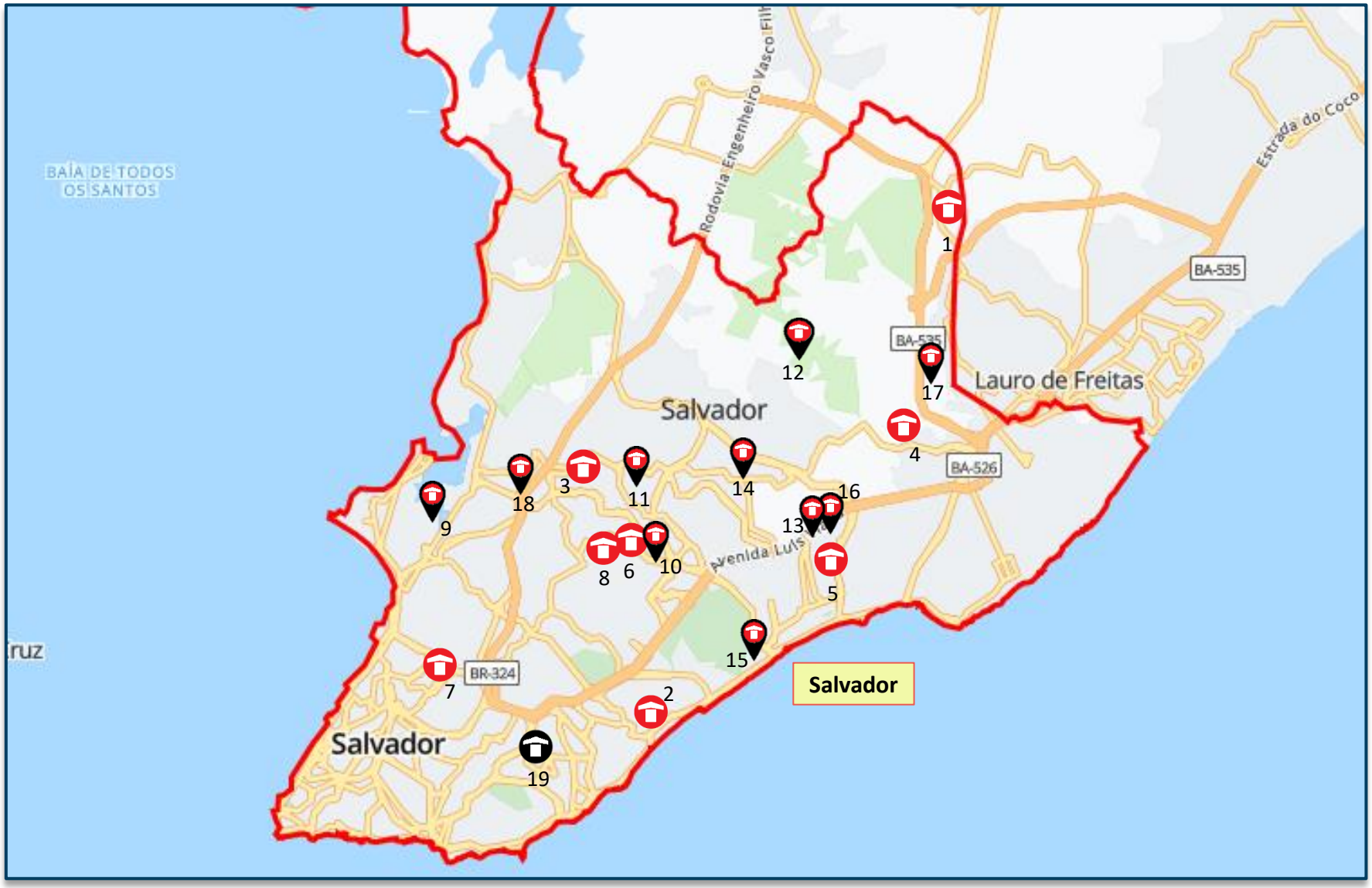

Lançados *LandBank* *Comitê*

Pituba Prime | Mapa Concorrência

		Pituba Prime	Viv Rio Vermelho
		TENDA	Direcional
	Distância Tenda (km)		1,64
Região 1 Km	População	63.094	57.399
	Dens. Demográfica	20.212	18.388
	Renda (R$)	9.811	5.394
	Classe Social	B2 (de R$ 5.4K a 9.8K)	C1 (de R$ 3.1K a 5.4K)
	PEA Dia	42.868	37.036
Quantitativo	Lançamento	jan/27	out/24
	Unidades	428	238
	Estoque	428	-
	VSO	24	-
	Stockout	18	
Qualitativo	Condomínios	1	1
	Torres	2	2
	Gabarito	T+17	T+14
	Plantas (m²)	34,3m²	49,08m² a 61,16m²
	Tipologia	2 Dorms	1, 2 e 3 dorms
	Opções	Não	Garden | Suíte
	Varanda	Sim	Sim
	Vagas	10%	100%
	Lazer	Piscina infantil e adulto, Varanda, churrasqueira, salão de festas, play kids, play baby, Fitness (múltipla estação)	Piscina Adulto e Infantil com Deck Molhado, Lounge, Redário, Churrasqueira, Praça, Salão de Festas, Espaço Crossfit Externo, Academia, Brinquedoteca, Playground, Espaço Jogos, Espaço Mini Market, Pet

Farol Renda
Acima de 300
Entre 0 e 300
Abaixo de 0

Diagnóstico Concorrência

- A concorrência possui target de preço e renda acima ao previsto para o Pituba.
- Região com muitos projetos Studio.

-	Pituba Prime					Viv Rio Vermelho				
Tipologias	Avaliação	Preço Nominal	CEF	Renda	% Unidades	Avaliação	Preço Nominal	CEF	Renda	Farol
Uh Tipo	290.000	272.704	216.249	5.526	5%					
Varanda	295.000	287.458	228.208	5.824	86%					
Varanda - Vg Carro	320.000	317.670	255.106	6.498	10%	443.500	429.993	343.994	8.511	●
Garden | Vg Carro	-	-	-	-	-	496.500	500.644	400.515		

Demanda e Distribuição da Mancha

Potencial de Demanda			Lançados		Lanç + Landbank	
Mancha	CÓD.	Shr.	ANO	MÊS	ANO	MÊS
Salvador	SSA	54%	4.701	392	5.641	470

Faixas MCMV	Empreendimento	Renda	Lançamento	jan/27	fev/27	mar/27	abr/27	mai/27	jun/27	jul/27	ago/27	set/27	out/27	nov/27	dez/27	jan/28	fev/28	mar/28	abr/28	mai/28	jun/28	jul/28	ago/28	set/28	out/28
Faixa 3	Vila Laura Prime	5.422	abr-25	19	19	19	19	19	19	6															
Faixa 2	Vale das Tulipas	3.546	set-25	47	47	30																			
Faixa 2	Verona Prime F1	3.444	dez-25	32	32	32	32	32	26																
Faixa 2	Encanto Piatã F3	4.691	abr-26	3																					
Faixa 3	Jaguaribe F1	4.739	jun-26	32	32	32	32	32	32	32	32	32	32	32	27										
Faixa 1	V Salvador - Parque Da Cidade	2.282	jul-26	95	95	95	95	95	13																
Faixa 2	Torres De Piraja F1	4.146	ago-26	32	32	32	32	32	32	32	32	32	32	32	32	32	28								
Faixa 2	Paralela Sun Prime - F1	4.286	out-26	30	30	30	30	30	30	30	30	30	30	30	30	30	30	30	26						
Faixa 2	Privilege Salvador Norte	3.023	nov-26	33	33	33	33	33	33	33	33	33	33	33	33	33	33	33	33	33	2				
Faixa 3	**Pituba Prime**	**5.876**	**jan-27**		**24**	**24**	**24**	**24**	**24**	**24**	**24**	**24**	**24**	**24**	**24**	**24**	**24**	**24**	**24**	**24**	**24**	**20**			
Faixa 2	Verona Prime F2	4.467	fev-27			32	32	32	32	32	32	32	32	29											
Faixa 2	Portal Salvador I F1	2.933	abr-27					30	30	30	30	30	30	30	30	30	30	30	30	30	30	30	30	30	24
Faixa 1	Vale das Orquídeas - F1	2.817	jun-27							42	42	42	42	42	42	42	42	42	42	42	42	42	42	42	42
Faixa 1	Vista Serena F1	2.030	set-27										42	42	42	42	42	42	42	42	42	42	42	42	42
Faixa 2	Veneza Prime I F1	4.467	out-27											32	32	32	32	32	32	32	32	32	32	32	32
Faixa 2	Jaguaribe F2	4.625	nov-27												16	16	16	16	16	16	16	16	16	16	16
Faixa 3	Patamares Prime	5.000	nov-27												19	19	19	19	19	19	19	19	19	19	19
Faixa 2	Torres De Piraja F2	4.146	fev-28															16	16	16	16	16	16	16	16
Faixa 2	Paralela Sun Prime - F2	4.071	mar-28																30	30	30	30	30	30	30
Faixa 2	Portal Salvador I F2	2.896	set-28																						22
Total de Vendas Lançados				**66**	**66**	**49**	**19**	**19**	**19**	**6**	**0**	**0**	**0**	**0**	**0**	**0**	**0**	**0**	**0**	**0**	**0**	**0**	**0**	**0**	**0**
Total de Vendas Lançados + Landbank				**323**	**344**	**359**	**329**	**359**	**271**	**261**	**255**	**255**	**297**	**326**	**327**	**300**	**296**	**284**	**310**	**284**	**253**	**247**	**227**	**227**	**243**
Total Mancha | Faixa 1				*29%*	*28%*	*26%*	*29%*	*26%*	*5%*	*16%*	*16%*	*16%*	*28%*	*26%*	*26%*	*28%*	*28%*	*30%*	*27%*	*30%*	*33%*	*34%*	*37%*	*37%*	*35%*
Total Mancha | Faixa 2				*55%*	*51%*	*53%*	*48%*	*53%*	*67%*	*60%*	*62%*	*62%*	*53%*	*57%*	*53%*	*58%*	*57%*	*55%*	*59%*	*55%*	*50%*	*50%*	*55%*	*55%*	*58%*
Total Mancha | Faixa 3				*16%*	*22%*	*21%*	*23%*	*21%*	*28%*	*24%*	*22%*	*22%*	*19%*	*17%*	*21%*	*14%*	*15%*	*15%*	*14%*	*15%*	*17%*	*16%*	*8%*	*8%*	*8%*

Parecer de I.M sobre a mancha:

O projeto analisado em comitê está em linha com o potencial teórico de demanda calculado para a mancha. (Total Lanç + Landbank)

Canibalização:

Sem Risco de Canibalização

Simulação de Preço

Informações Viabilidade

Projeto:	Pituba Prime					
Tipo:	**Uh Tipo**		**Varanda**		**Varanda - Vg Carro**	
Método	**Vision**		**Vision**		**Vision**	
Avaliação	290.000		295.000		320.000	
Renda Inicial (VF)	5.526		5.824		6.498	
Renda Final*	-		-		-	
% RET1	0%		0%		0%	
Tipo:	**VF**	**R$**	**VF**	**R$**	**VF**	**R$**
Ato	0,70	3.797	0,68	3.873	0,63	4.012
FGTS	0,66	3.611	0,66	3.791	0,66	4.211
Financiamento	97,47%	212.638	97,59%	224.417	99,51%	250.895
Subsídio	0,00%	0	0,00%	0	0,00%	0
Prazo de Pró-soluto	25	25	25	25	25	25
Pró-Soluto	62,25%	31.244	61,90%	32.746	57,40%	33.879
Preço Raso (RS)	251.290	251.290	264.828	264.828	292.997	292.997
TCD	38,44%	21.414	38,55%	22.630	37,67%	24.673
VSO	1	1	20	20	3	3
Preço de Venda	**276.899**	**276.899**	**291.880**	**291.880**	**322.557**	**322.557**
Elasticidade	-1,515%	-1,515%	-1,515%	-1,515%	-1,515%	-1,515%
Preço de Venda Final	**272.704**	**272.704**	**287.458**	**287.458**	**317.670**	**317.670**
Preço Raso (R$)	**251.290**		**264.828**		**292.997**	
% de Raso	**92,15%**		**92,13%**		**92,23%**	
BP25 - Não Inflacionado	**-**		**-**		**-**	
BP25 - Inflacionado	**-**		**-**		**-**	

Análise de Preço

Informações Viabilidade

Projeto:	Pituba Prime
Tipo:	**Faixa 2**
Método	**Vision**
Avaliação	297.220
Renda Inicial (VF)	5.876
Renda Final*	-

Tipo:	VF	R$
Ato	0,67	3.883
FGTS	0,66	3.824
Financiamento	97,77%	226.465
Subsídio	0,00%	0
Prazo de Pró-soluto	25	25
Pró-Soluto	61,47%	32.787
Preço Raso (RS)	266.959	266.959
TCD	38,46%	22.773
VSO	24	24
Preço de Venda	**294.123**	**294.123**
Elasticidade	-1,515%	-1,515%
Preço de Venda Final	**289.733**	**289.733**
Preço Raso (R$)	**266.959**	
% de Raso	**92,14%**	
Raso Todas as Fases	**266.959**	
Nominal Todas as Fases	**289.733**	

1

Análise de Riscos

Farol IM

IM avalia o Preço Vision como **factível**.

1) O I.M. está de acordo com o preço Vision. O projeto está situado em uma região estratégica, com bons indicadores sociodemográficos. Fica próximo ao Parque da Cidade e é cercado por importantes avenidas, o que facilita o acesso a diferentes áreas do município.

Segue a bridge de construção de preço, tendo como base o Vila Laura Prime (UH tipo):

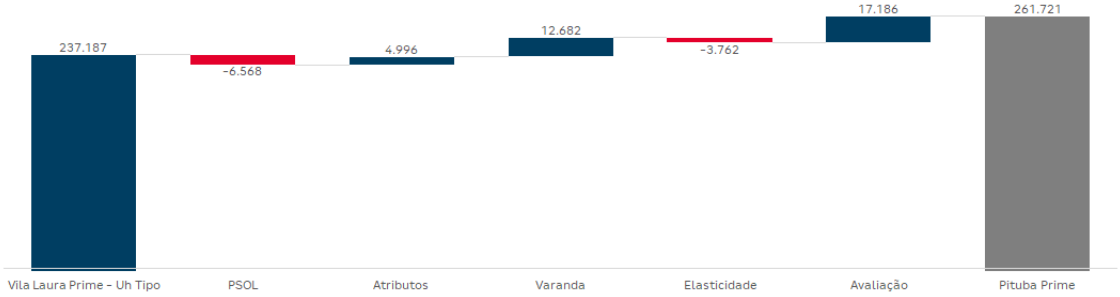

Conforme consta no slide "Panorama de Concorrência", os concorrentes da região vendem em um target de preço e renda acima do previsto para o Produto Tenda.

	Preço Real					Preço Normalizado (25m)	
	Avaliação	Preço Raso	enda Mediar	VSO	PSOL	Δ PSOL	Preço Raso
/ Salvador - Farol Da Barra	193.294	174.971	2.400	99	13	8.036	180.328
Vale Dos Lírios F1	201.413	176.934	3.788	4	13	13.128	183.113
Morada Das Estações	230.144	200.253	2.840	35	26	-1.143	196.053
Vale Dos Lirios F2	225.871	206.736	3.259	38	15	12.482	214.225
Vale das Tulipas	246.570	225.125	3.546	11	29	-4.818	215.489
Vivenda Real Cond I	238.957	218.452	3.865	37	21	4.451	218.452
Vila Laura Prime	264.842	240.752	5.422	19	28	-3.218	233.244
Pituba Prime	297.220	266.959	5.876	24	25	-	266.959
Jardim Armação Prime	315.558	310.555	9.000	7	16	22.745	323.191

Análise da Mancha e Implantação

Prospecção

Operações

Inteligência de Mercado

Financeiro

Anexos

Resumo

Pituba Prime - BA - Salvador Capital

Datas e Prazos

	Compra	Lançamento	Início Obra	Término Obra	LÇTO até IO	IO até TO	Chaves	LÇTO até Chaves
Consolidado	dez-25							
Tipo		jan-27	jul-27	mar-29	6 meses	20 meses	jan-30	36 meses
Varnda		jan-27	jul-27	mar-29	6 meses	20 meses	jan-30	36 meses
Vaga/Varnda		jan-27	jul-27	mar-29	6 meses	20 meses	jan-30	36 meses

Terreno e Incorridos

TOTAL (R$ + Perm.):	13,02 MM	**Incorrido Terreno:**	0,00 MM	**Área do Terreno (100%):**	4.628 m²
Cash:	0,00 MM	**Nº de Parcelas Cash :**	0	**Custo de terreno m²:**	2.813,2
Permuta Financeira:	13,02 MM (10,50%)			**VaR 25 (R$ mil):**	0
Permuta Física:	0,00 MM (0,00%)			**VaR 26 (R$ mil):**	0
Ato / %VGV:	0,00 MM / 0,0%			**Incorrido de Construção:**	0,00 MM

Área Líquida do Terreno:	4.487 m²
Custo de terreno m² Área Líquida:	2.901,8
Fração Terreno/Terreno + Custo Obra (%VGV):	10,5% / 49,3%
CA Máx/Proj.	3,0 / 2,7
Incorridos de Incorporação:	0,10 MM

Vendas

Fases	Nº Pavimentos	Preço Raso Unit.	Qtde	Preço Unit.	Aval. CEF	Cond. Parcela	% Pró-soluto	% TCD
Tipo	T+17	251.290	20	272.704	290.000	97,5%	62,2%	38,4%
Varnda	T+17	264.828	366	287.458	295.000	97,6%	61,9%	38,5%
Vaga/Varnda	T+17	292.997	42	317.670	320.000	99,5%	57,4%	37,7%

Unidades Totais:	428	**Preço Médio:**	289.733	**Renda Média:**	5.876	**ITBI+Emol. Unit. Médio:**	9.565
Unidades Tenda:	428	**Avaliação Média:**	297.220	**Ato:**	4.034 (0,69 Salários)	**Custo do Ciclo Unit.:**	17.132
VSO:	24 Unidades	**VGV Total:**	124.005.672	**FGTS:**	3.884 (0,66 Salários)	**Preço Raso Médio:**	266.959
RET Médio:	4,0%	**VGV Tenda:**	124.005.672	**% em RET 1%:**	0%	**Adc. Tx. de Aceleração Médio:**	750

Construção

Custo Total Unit.:	112.476	**Eventuais:**	4,00%	**Área priv (m²):**	34,30	**Gape / Mês Unit.:**	11,08

Resultado

LI (R$):	**18.308.321**	**LI:**	**23,21%**	**Exposição de Caixa (R$):**	**10.380.074**	**Margem Bruta Econômica:**	**41,85%**
TIR:	**175,97%**	**LI Aprovação:**	**20,00%**	**Ger. Caixa 12 meses (R$):**	**(852.664)**	**Margem Bruta REF:**	**45,43%**
Exposição de Caixa:	**8,05%**	**Δ LI:**	**3,21%**	**Ger. Caixa 24 meses (R$):**	**(8.425.604)**	**Margem Rasa Econômica:**	**36,28%**
Payback Contingente (21 m):	**18 m/ (-3 m)**	**LI Resiliência:**	**17,54%**	**Ger. Caixa Marginal (R$):**	**34.801.987**	**Margem Rasa REF:**	**40,78%**
Payback Consolidado:	**18 meses**					**Margem de Contribuição Econômica:**	**29,35%**

DRE

R$ Mil - Valores Nominais - Compra	Pituba Prime		Tipo		Varnda		Vaga/Varnda	
	Nominal	%	Nominal	%	Nominal	%	Nominal	%
Receita	128.930	100,0%	5.658	100,0%	109.301	100,0%	13.971	100,0%
PIS/COFINS	(2.826)	2,2%	(124)	2,2%	(2.396)	2,2%	(306)	2,2%
Custo Total	(73.328)	58,1%	(3.393)	61,3%	(62.570)	58,5%	(7.366)	53,9%
Custo Terreno	(13.538)	10,7%	(594)	10,7%	(11.477)	10,7%	(1.467)	10,7%
Custo Relacionados a Terreno	(767)	0,6%	(34)	0,6%	(652)	0,6%	(81)	0,6%
Custos de Incorporação	(2.315)	1,8%	(114)	2,1%	(1.947)	1,8%	(254)	1,9%
Custo de Construção	(56.708)	45,0%	(2.650)	47,9%	(48.494)	45,4%	(5.565)	40,7%
Lucro Bruto Econômico	52.775	41,9%	2.141	38,7%	44.335	41,5%	6.299	46,1%
Custo para Rateio	-	0,0%	-	0,0%	-	0,0%	-	0,0%
Lucro Bruto Contábil	52.775	41,9%	2.141	38,7%	44.335	41,5%	6.299	46,1%
Despesas de Selling	(12.794)	10,1%	(566)	10,2%	(10.851)	10,2%	(1.377)	10,1%
Contingência	(2.965)	2,4%	(130)	2,4%	(2.514)	2,4%	(321)	2,4%
Margem de Contribuição	37.015	29,4%	1.445	26,1%	30.970	29,0%	4.600	33,7%
IR e CSLL	(2.312)	1,8%	(101)	1,8%	(1.960)	1,8%	(251)	1,8%
Margem Líquida	34.703	27,5%	1.343	24,3%	29.010	27,1%	4.350	31,8%
Lucro Bruto REF Unit.	141.352	45,4%	125.449	42,8%	139.310	45,1%	166.720	49,0%
Lucro Raso REF Unit.	116.933	40,8%	102.491	37,9%	115.035	40,4%	140.355	44,8%

R$ Mil - VPL - Compra	Pituba Prime		Tipo		Varnda		Vaga/Varnda	
	VP	%	VP	%	VP	%	VP	%
Receitas	78.868	100,0%	3.404	100,0%	66.833	100,0%	8.631	100,0%
PIS/COFINS	(1.703)	2,2%	(73)	2,2%	(1.443)	2,2%	(186)	2,2%
Custos e Despesas Totais	(58.856)	74,6%	(2.691)	79,1%	(50.140)	75,0%	(6.025)	69,8%
Custo Terreno	(7.927)	10,1%	(342)	10,1%	(6.717)	10,1%	(867)	10,1%
Custo Relacionados a Terreno	(655)	0,8%	(29)	0,9%	(557)	0,8%	(69)	0,8%
Custos de Incorporação	(1.830)	2,3%	(92)	2,7%	(1.538)	2,3%	(200)	2,3%
Custo de Construção	(36.928)	46,8%	(1.726)	50,7%	(31.579)	47,3%	(3.624)	42,0%
Despesas de Selling	(9.175)	11,6%	(400)	11,8%	(7.765)	11,6%	(1.010)	11,7%
Contingência	(948)	1,2%	(42)	1,2%	(804)	1,2%	(103)	1,2%
IR e CSLL	(1.393)	1,8%	(60)	1,8%	(1.181)	1,8%	(152)	1,8%
Lucro Imobiliário	18.308	23,2%	639	18,8%	15.250	22,8%	2.419	28,0%

Obrigado!